

2009(平成21)年7月10日発行

~みんなで創る 吉舎町の情報誌~

# まるごと きんさい

吉舎町	人口の動き
人口	: 4,600人
男	: 2,123人
女	: 2,477人
世帯数	: 1,858世帯
2009年7月1日現在	



吉舎町自治振興連合会では、6月26日(金)一般町民を含め84名出席のもとで、『きさ楽生塾』の開講式を行い、寺戸会長から「大きな声で話す」、「腹いっぱい笑う」、「体を動かす」ことが大切である。

## きさ楽生塾開講

ありました。開講に当たって吉舎中学校前田篤秀校長先生が、「脳は若い！脳のしくみと生涯学習のすすめ」と題して講演をしていただきました。

脳の中に記憶する場所は二ヶ所あり、一つは「海馬」で短期間の記憶(一時保存)、「一夜づけ」などが当たりです。

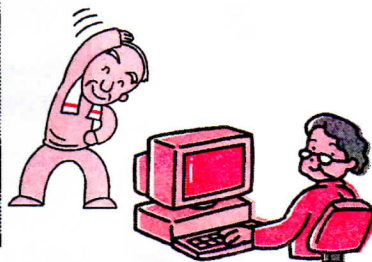
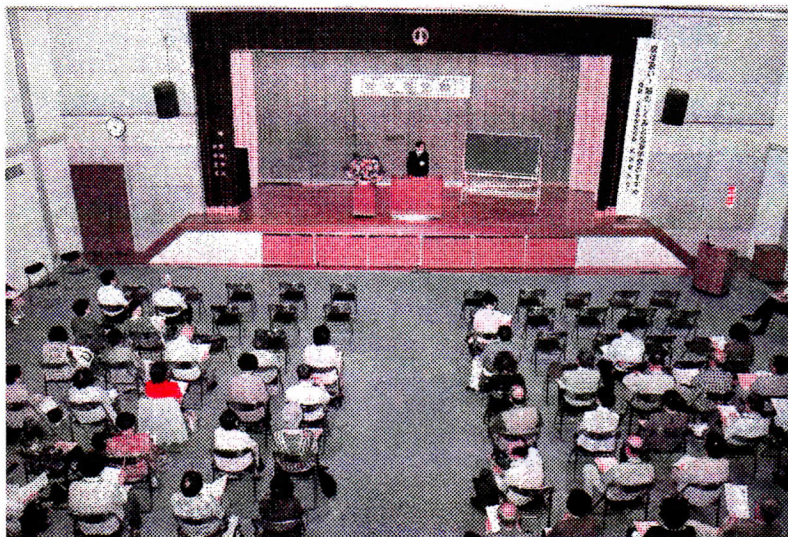

パソコンクラブ

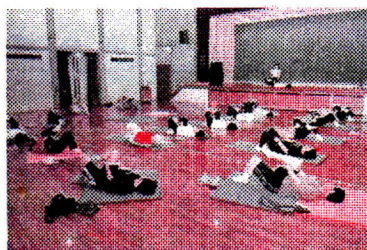

健康体操クラブ



郷土史クラブ



スポーツ吹き矢クラブ



手芸クラブ



料理クラブ

る場所。ここを鍛えなければなかなか覚えられないため、要は反復練習が大切であることを力説され大変参考になりました。

午後からは6クラブに分か

れてから、それぞれ活動されました。

クラブ活動の紹介については今後順次行っていく予定です。

(升田 芳樹)

# 吉舎の

## ホタル観賞会

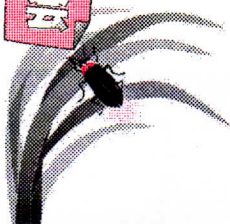

### 吉舎地区

6月13日(土) 吉舎生涯学習センターにおいて、吉舎ロータリークラブ、吉舎ほたるの里づくり会、吉舎自治振興会が一堂に会して『ホタルを楽しむ会』を開催しました。

はじめに講師の坂本先生から川に生息する水棲昆虫の話聞いた後、馬洗川での水棲生物採集は子どもたちの楽しそうな姿が印象に残りました。

採集した水棲昆虫を生涯学習センターへ持ち寄り、坂本先生から解説していただき、子どもたちも目を輝かして自分の採集した昆虫に一喜一憂していました。

その後、吉舎自治振興会によるホタルかご作りや、女性部の皆さんに「ホタル団子」を作っ

ていただきました。

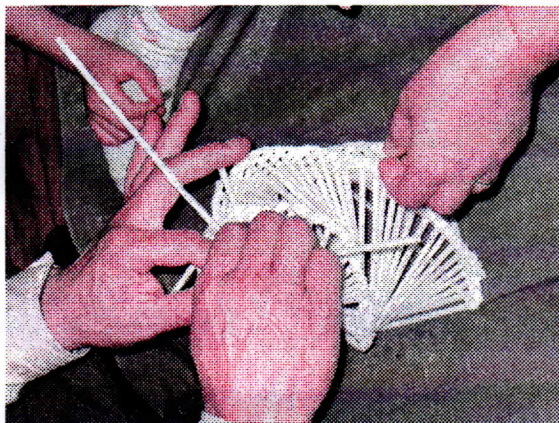

ストロー ホタルかご

夜8時ごろから馬洗川に移動してホタル観賞会をおこない、今年は特にホタルが多く飛び交い、時期もちょうどよかったのかホタルの魅力を再発見されたのではないのでしょうか。

(寺戸 照一)

### 敷地地区

敷地自治振興会では6月13日(土)、片野集会所周辺でホタル祭りを行いました。

夕方7時からソーメン流し、

8時から片野川の川沿いを散歩し、多くのホタルが乱舞する様子を観賞しました。

(瀧本 柳三)



### 八幡地区

八幡自治振興会と「いこいの森を育てる会」の共催で6月20日(土)午前10時から、檜いこいの森で、第21回ホタル祭りを開催しました。



ここ数年前までは予約を断らなければならぬほどの盛況で

したが、最近と同様のイベントがあちらこちらで開催されるようになり、参加者も200名足らずと少なくなったり、今年は以前とは趣向を変えたりと大変苦労しました。

各イベントを終え、消灯後には皆さんの努力にお礼をするかのように沢山のホタルが夜空に舞い、参加者の人たちから歓声が上がっていました。

(廣畑 義行)

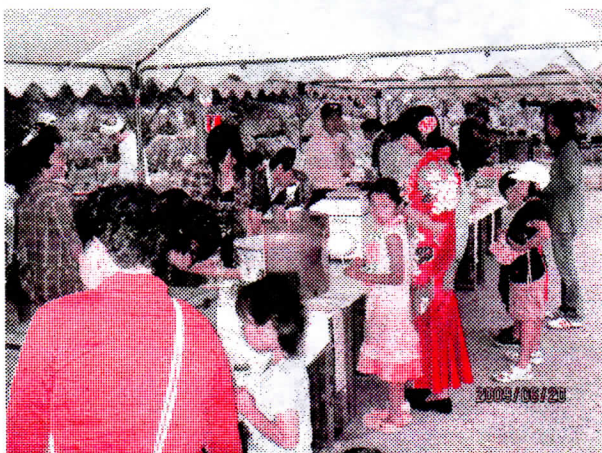

# 花いっぱい運動

吉舎町自治振興連合会では、サルビアの苗1200本を町内各自治振興会へ配り、それぞれの自治振興会で老人会、子供会、地区住民の方が参加され、各施設に配置することにより町内を花いっぱいにする運動に協力していただきました。

紙面の都合により、6自治振興会の内、吉舎自治振興会と敷地自治振興会の活動を紹介します。

(升田 芳樹)



敷地自治振興会生活福祉部では、今年も寿会と共催で6月11日(木)サルビアの苗280本をプラントナーに植えて地区内各所に配置しました。

赤と紫の2種類ですが、大きく成長して地域を明るくしてくれるのが楽しみです。

(瀧本 柳三)

吉舎自治振興会では、6月7日(日)午前7時から花いっぱい運動にあわせ、一斉清掃を行いました。

各地域に別れ、道路等のゴミ、空き缶などを拾い集め、ゴミの量はトラック1台分になり、吉舎コミュニティセンター前で分別しました。

吉舎コミュニティセンターではゴミの分別とあわせ、草取り、植木の剪定をし、サルビアの苗150本を植え替えし、各施設に配置しました。

みなさん、暑い中ご苦労様でした。

(佐伯 啓子)



## 八幡徳市交流 ゴルフ大会

6月28日(日)午前9時から、八幡小学校グラウンドで八幡地区、徳市地区の交流ゴルフ大会が52名の参加でにぎやかに開催されました。

当日は当初の天気予報とは大違いで朝からとても暑い日差しとなり、熱中症の心配があり、3ラウンドの予定を急遽2ラウン

ドで打ち切ることになりました。

これをきっかけに今後とも交流を深めていこうと思っております。

ホールインワン達成者は、中西義美、竹尾茂、梶川美代子、岡田明弘、杉井俊三、曾根光生、松尾和美、郷原玲子、藤枝秀子、摺柴、石井輝雄、以上11名でした。

優勝 藤枝義記(辻)

準優勝 杉井俊三(吉舎川之内)

3位 岡田明弘(清綱)

(敬称略)

(廣畑 義行)

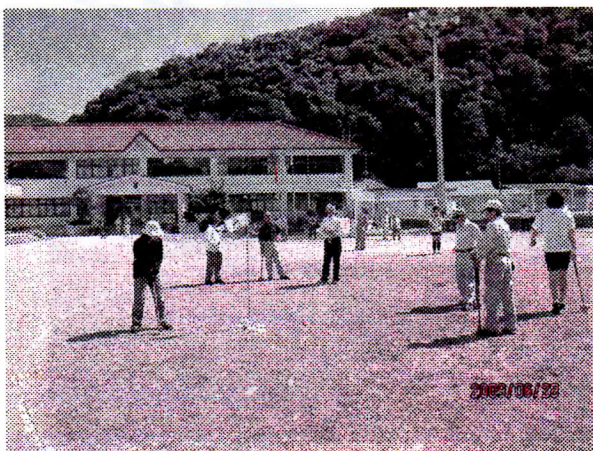

## ユーワインの泥んこバレー大会

6月28日(日)『第7回ユーワインの泥んこバレー大会』を開催しました。

今回は過去最高の17チームの参加があり、好プレー・珍プレー続出で大変楽しく盛り上がった大会になりました。

優勝チームは「蜂の家Aチーム」でした。

今年は空梅雨で水不足の中、地元の皆さんの理解と協力もあって貴重な水を使わせていただきありがとうございます。(ユーワインクラブ 小原 利美)



## 市内初の保育所芝生化

全国的に関心が高まり拡がっている、校庭の芝生化。6月20日(土)朝早くから安田保育所保護者会、保育士、小学校PTA、自治振興会、支所職員や児童など約50人が芝生の植付け作業を行いました。

地球温暖化防止、CO2削減や自然環境の保護などが叫ばれています。子どもたちにより良い環境をつくっていききたいとの願いから行ったものです。

秋には緑のジュータンになって、きつと子どもたちが裸足で走り回ることでしょう。7月4日(土)には八幡保育所でも植付け作業を行いました。

(吉舎支所)

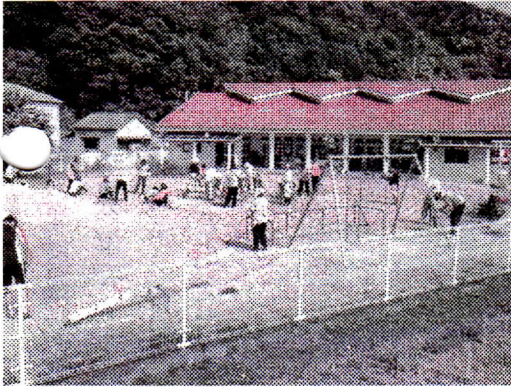

## 巡回タクシー運行



吉舎町内各コミュニティセンターからふれあい祭り会場まで往復の送迎タクシーを試験運行します。

- ☆申込先：各コミュニティセンター
- ☆申込〆切：7月20日(月)
- ☆利用料金：500円(往復)
- ※料金は申込み時にお支払いください。

各コミュニティセンターから乗り合わせのうえ、保健センター駐車場まで運行します。祭り会場には午後6時ごろまでに到着するよう時間設定し、申込者に連絡します。帰りは、花火終了後に運行します。好評であれば来年以降の運用を考えます。



お問い合わせ先

ふれあい祭り実行委員会  
(☎43-7272)



### ☆申込み及び発着場所

- 安田コミュニティセンター  
(☎43-2827)
- 敷地コミュニティセンター  
(☎43-2377)
- 八幡コミュニティセンター  
(☎43-2566)
- 徳市コミュニティ集会所  
(☎43-3513)

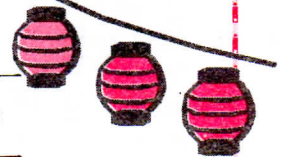

第22回

8月15日

ふれあい祭り

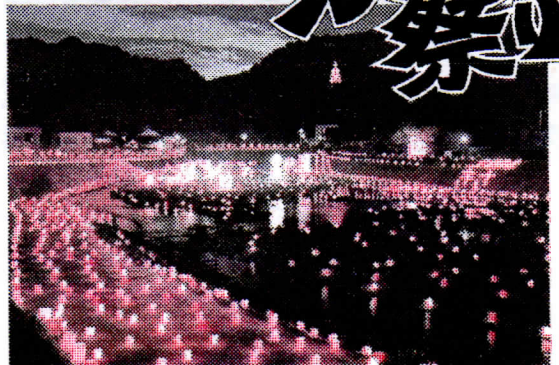

# いのちの鼓動 竹永克彦展

「美術館あーとあい・きさ」は、地域の皆様と多くの美術ファンに支えられながら、今年で15周年を迎えました。

「いのちの鼓動 竹永克彦展」と題した特別展では、「万物に生命を感じながら表現してきた」と語る現代日本画家 竹永克彦（1943〜）の作品を紹介しました。



奥田元宋（1912〜2003）に師事し、本市には格別の支援を続けておられる竹永氏の深い心象が伝わる15周年記念展でした。

これからますます魅力のある、キラリと光る美術館であってほしいと願っています。  
（館長 鷲尾 實）

## 中四字自治振興会女性部 高齢者配食サービス

中四字自治振興会では、6月4日（木）女性部による高齢者配食サービスを実施し、季節の薫り高いちらし寿司をお届けしました。

みなさまから温かい感謝の言葉をいただき、喜んでいただけたいことを励みとして今後とも活動を続けてまいります。  
（小早川 敦子）



## ふれあい祭り

### 灯ろう製作作業が始まりました！

8月15日（土）のふれあい祭りに向け、ふれあい祭り実行委員会では、毎週1回集まり小灯ろうの補修作業や、大灯ろうの製作を行っています。

ふれあい祭り開催まで、あと1か月です。

作業にご協力いただける方は、開始時間に商工センター前にお集まりください。

なお、作業には汚れてもいい服装でお越しください。

#### 【ふれあい祭り灯ろう作業スケジュール】

日 程	時 間
7月14日（火）	午後7：30～9：30
7月21日（火）	午後7：30～9：30
7月28日（火）	午後7：30～9：30

※ なお、作業の進行によっては日程が変わることがあります。

## 草刈りボランティア募集



と き 7月26日（日）朝6：30から  
と ころ 馬洗川親水公園

都合のつく時間のみ参加される方も大歓迎です。

たくさんの方のご参加・ご協力をお願いします。

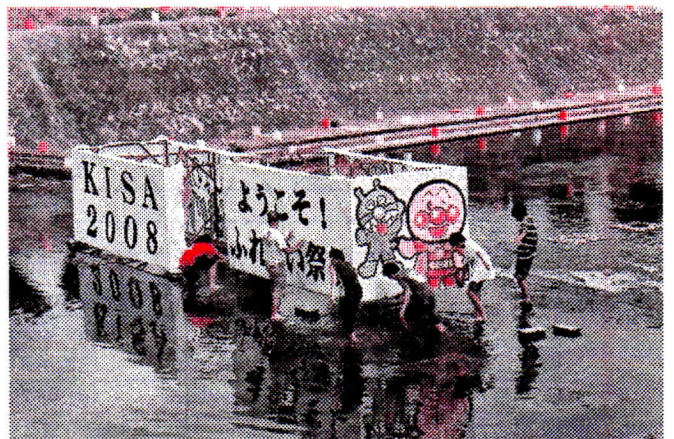
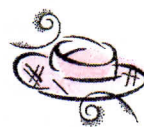

みなさんのご協力をお待ちします

# 吉舎町自治振興連合会決算状況

## 平成20年度 一般管理決算

## 平成20年度 指定管理決算

収入 (単位：円)

科	目	収 入 額
繰越金		1,558,147
自治活動支援補助金		10,398,000
自治活動活性化事業補助金		796,000
特色あるまちづくり		720,000
基盤整備事業		1,142,213
利子		32,000
川ガキ養成講座参加費等		163,810
楽生塾受講料等		398,810
写生大会参加料		1,400
ECOステーション		158,512
雑入		193,357
繰入金 (指定管理から)		128,713
計		15,690,962

支出

科	目	支 出 額
活動費		2,508,000
	吉舎	668,000
	安田	364,000
	中四字	418,400
	敷地	399,600
	八幡	483,200
	徳市	174,800
公民館総合保障制度		332,118
基盤整備事業		1,142,213
ECOステーション		64,325
受験料		13,640
活性化事業		3,250,908
	折り紙講座	6,800
	交流促進 (安田)	150,000
	希少生物の保護	432,279
	おもてなし花のキャンペーン	90,000
	ふれあい健康づくり	100,000
	花いっぱい運動	299,097
	楽生塾	1,004,491
	川ガキ養成講座	598,457
	吉舎駅用地活用	210,243
	二本杉	324,136
	写生大会	35,405
報酬		166,000
給与		5,711,362
共済費		670,255
賃金		1,015,720
旅費		64,519
交際費		25,000
需用費		229,682
役務費		13,720
使用料及び賃借料		422,681
連合会会費等		16,120
健康診断料		22,769
次年度へ繰越		21,930
支出合計		15,690,962

収入 (単位：円)

科	目	収 入 額
繰越金		
施設使用料		833,330
施設管理委託金		12,080,000
雑入		388,746
計		13,302,076

支出

科	目	支 出 額
賃金		371,250
報償費		542,379
需用費		9,247,936
	消耗品	935,350
	燃料費	394,523
	電気料	5,314,036
	水道料	685,620
	下水道使用料	371,264
	ガス料	204,289
	修繕費	1,342,854
役務費		364,423
	電話料	296,290
	手数料	68,133
委託料		1,337,467
使用料及び賃借料		522,806
	コピーリース	132,447
	モップリース	138,044
	テレビ受信料	252,315
備品		704,550
補填 (一般管理へ)		128,713
次年度繰越		82,552
支出合計		13,302,076

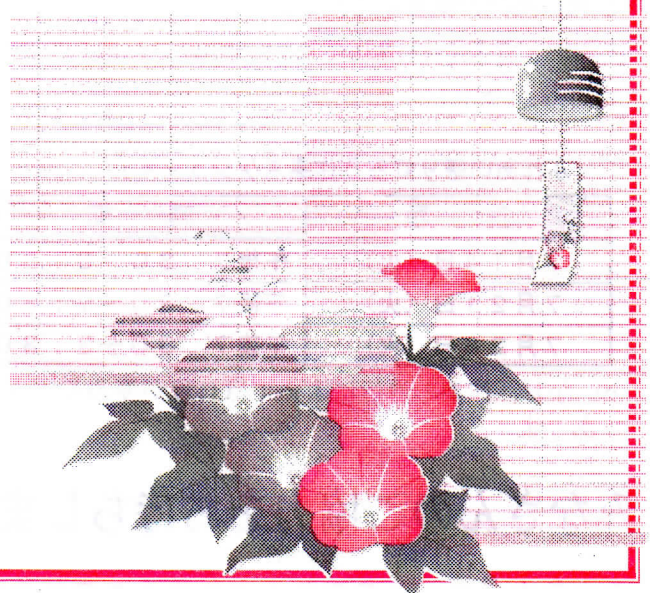

## 「吉舎町高齢者・児童等支援連絡会議」発足

高齢者や児童など支援を必要とする人が安心して暮らせる環境づくりのため、吉舎町自治振興連合会ほか町内23団体29名の代表者による連絡組織が発足しました。

### 【民生委員・児童委員】

名 前	連 絡 先	担 当 地 区
不二川 公 哉	43-2086	白根・吉舎谷・七日市上・四日市住宅ロ・南田・栄町・西田住宅・ほのぼの住宅
鎧 坂 美恵子	43-3828	四日市上・中・下・東町・四日市住宅イ・雇用促進住宅
高 下 美恵子	43-2629	七日市中・七日市下・七日市住宅・東郷
谷 光 俊 武	43-2680	古市1丁目～5丁目・古市住宅
正 山 與 恵	43-4025	大忠・角利・昭和・古市・平石・安田住宅
雲 井 一 浩	43-4009	寺迫・郷・上谷・鳥巣・ひまわり
松 本 斉 子	43-4186	上安田
免 田 福 一	43-2177	三玉上組・上郷・本郷・中組・平松城
赤 名 正 三	43-2850	川隅・海田原
小早川 敦 子	43-2787	矢野地・矢井
壇 上 謙 治	43-3029	敷地（眞御堂・塩野・梅ノ木・一日市・一之渡）
星 野 フミエ	43-3930	敷地（下矢井・下矢井中・右谷・チ・リ・ヌ・小林上・小林下）
岡 本 共 榮	43-3096	敷地（ヲ・ワ・カ・ヨ・タ・レ・ソ）
村 上 直 子	43-3253	丸田イ・ロ・畠中団地・清綱
宮 迫 幸 子	43-3329	檜・吉舎川之内
佐 伯 美智子	43-3323	丸田ハ・ニ・雲通
佐 伯 公 三	43-3362	辻
梶 川 美代子	43-3505	徳市

### 【主任児童委員】

井 上 睦 弘	43-2209	吉舎町内全域
伊 達 かほり	43-3219	吉舎町内全域



## ふるさとの風景を描こう 夏休み子ども美術館

自分の住んでいる周りの山や川、街のようすなどを写生してみませんか。  
作品は、審査の後、美術館あーとあい・きさで展示しますのでご応募ください。

### ○写生会

- 日時：7月30日（木）午前9時集合
- 集合場所：吉舎生涯学習センター
- 申込み期限：7月23日（木）までに美術館あーとあい・きさ又は、吉舎町自治振興連合会へお申込みください。

※参加できない人は8月6日（木）までに作品を提出してください。

- 参加料：100円
- 対象：小・中学生

- 作品展示期間：8月13日（木）～23日（日）  
（月曜日休館）
- 展示会場：美術館あーとあい・きさ
- その他：水彩・油彩・クレヨンなどいずれも可。  
四つ切の画用紙が必要な方は申し出ください。  
参加賞なども用意しています。

### ○お問い合わせ

美術館あーとあい・きさ ☎43-2231  
吉舎町自治振興連合会 ☎43-7272

# 川ガキ養成講座

1. 日時： 8月1日（土）  
12:30～16:00
2. 場所： 馬洗川親水公園
3. 雨天の場合 吉舎生涯学習センター
4. 問合せ先： 吉舎町自治振興連合会  
☎43-7272



## 「こどものとも」絵本原画展

と き： 7月10日（金）－8月23日（日）  
午前9時30分～午後5時（6日は午後9時まで）  
と ころ： 奥田元宋・小由女美術館  
入館料： 一般800円、高・大学生400円  
中学生以下無料、身障者手帳等所持者無料  
主催：（財）奥田元宋・小由女美術館/中国新聞社

## 昔の人の知恵に学び 草履（ぞうり）作りに挑戦しよう！

最近では見かけることが少なくなったワラ製品は、昔は大切な生活用具でした。

その中の1つである草履をどのように作っていたか、わらや布切れを使って昔の人の知恵と工夫を訪ねます。

自分の草履を作る夏休みの楽しいひと時です。

- 日 時： 8月22日（土）午後2時から
- 場 所： 吉舎歴史民俗資料館
- 参加費： 200円
- 対 象： 小・中学生
- 申込み： 8月14日（金）まで
- 材料等は準備しています。
- 申込・問合せ  
吉舎町歴史民俗資料館（☎43-2231）  
吉舎町自治振興連合会（☎43-7272）

## トレーニングマシン利用カレンダー（吉舎保健センター）

7月

日	月	火	水	木	金	土
			1 ☆	2 ☆	3 午前◎ 午後×	4 ☆
5 ☆	6 ☆	7 午前☆ 午後×	8 ☆	9 ☆	10 午前◎ 午後×	11 ☆
12 ☆	13 ☆	14 午前☆ 午後×	15 ☆	16 ☆	17 午前◎ 午後×	18 ☆
19 ☆	20 ☆	21 午前☆ 午後×	22 ☆	23 ×	24 午前◎ 午後×	25 ☆
26 ☆	27 ×	28 ×	29 ×	30 ☆	31 ◎	

8月

日	月	火	水	木	金	土
						1 ☆
2 ☆	3 ☆	4 ☆	5 ☆	6 ☆	7 ◎	8 ☆
9 ☆	10 ☆	11 ☆	12 ☆	13 ☆	14 ◎	15 ☆
16 ☆	17 ☆	18 ☆	19 ☆	20 ☆	21 ◎	22 ☆
23/30 ☆	24/31 ☆	25 ☆	26 ☆	27 ×	28 ◎	29 ☆

カレンダーの見方

- ◎ → マシン巡回指導（9:30～11:30）
- ☆ → 一般開放日（8:30～22:00）

- 午前☆ → 一般開放日（8:30～12:00）
- × → 利用できません

※マシンは、◎の日の巡回指導を受け、「利用許可証」をもらってから、利用することができます。  
詳しくは吉舎支所総合調整係(43-3111)へお問合せください。



## 小規模農業用施設改良事業（単市補助事業）のご案内

小規模農業用施設改良事業は、次のとおり三次市土地改良区で事業実施していますので、活用ください。

補助事業	補助対象額
農道改良 (改良幅員2.0m以上)	事業費30～200万円 (受益者2戸以上)
農道舗装 (舗装幅員1.2m以上)	事業費30～150万円 (受益者2戸以上)
かんがい施設改良工事	事業費30～150万円 (受益者2戸以上)
ため池改良工事	事業費30～100万円 (公共性のあるもの)
ため池廃止事業	事業費30～100万円 (災害の恐れがあるもの)
ほ場まち直し工事 (私有地内10a以上の水田)	事業費30～100万円 (上限20万円/10a)

※補助額は補助対象額の10分の5(千円未満切捨)

## 三次市土地改良区単独補助事業のご案内

三次市土地改良区では組合員さんの要望に応えるため農用地の利用上必要な土地改良施設の維持管理又は保全に必要な事業を支援するための補助制度があります。

対象：水路、道路（土地改良施設）  
補助事業費：事業費上限30万円  
補助額：対象事業費の50%以内

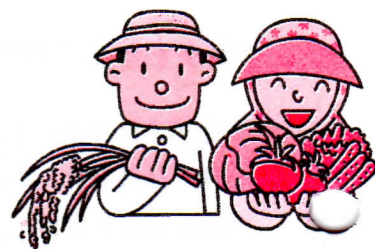

問合せ：三次市土地改良区事務局  
(☎63-2406)

## こんにちは吉舎図書館です

**New**

7月の新着図書案内 (5月21日～6月20日受け入れ分)

### 【一般書】

庭で飼うはじめてのみつばち 和田 依子/編著  
振り飛車の極意 鈴木 大介/著  
神去なあなあ日常 三浦 しおん/著  
息子介護 鈴木 宏康/著  
など41冊

### 【児童書】

日食観測ガイド 藤井 旭/監修  
世界がぼくを笑っても 笹生 陽子/著  
リリー・クエンチ 冒険ファンタジーシリーズ6冊  
ナタリー・ジェーン・ブライアー/作  
ソフィー イリヤ・グリーン/作  
かえってきたカエル 村上 康成/絵  
など55冊

※貸出中の場合は予約もできます。どうぞご利用ください。

### ☆☆☆おはなし広場☆☆☆

とき 8月26日(水) 10時30分～  
ところ 吉舎生涯学習センター  
参加費 無料  
対象 幼児～一般  
※どなたでも自由に参加できる広場です。  
どうぞお気軽においでください。



### ◎今月のひとこと 意思あるところに道はある

宮里藍 世界にはなつミラクルショット より  
(～シリーズ・素顔の勇者たち)

### 夏休み中は、休まず開館します。

夏休み中は、月曜日も開館します。  
開館時間は、あさ10時～夕方6時です。  
お気軽にご利用ください。

### し尿くみ取り

くみ取りを希望する人は、締切日までに三次市吉舎支所総合調整係又は、取扱店へ申し込んでください。

取扱店 宗清商店  
広山薬店

### 2トン車

〔くみ取り日〕 8月5日(水)  
〔申込締切日〕 7月31日(金)  
午後3時

### 4トン車

〔くみ取り日〕 毎週月曜日・火曜日  
(祝祭日を除く)  
〔申込締切日〕 毎週金曜日午後3時

### 犬猫の引取り

7月22日(水)  
8月12日(水)  
元J△三次安田支店前  
午前11時～11時10分

敷地簡易郵便局前駐車場  
午前11時30分～11時40分  
三次市吉舎支所前  
午前11時50分～12時

※印鑑を持って来てください

## 「体を動かそう会」のお知らせ

～「ラクラク」から「ややきつい」運動まで～

- ☆日時 7月24日(金) 13:30～15:00  
8月10日(月) 13:30～15:00
- ☆場所 吉舎保健センター
- ☆講師 健康運動指導士 今原正美
- ☆参加費 500円

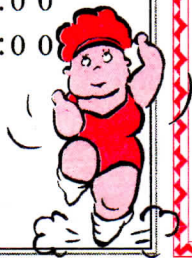

きさ楽生塾  
山田利英子副市長講演



- 日時 7月24日(金) 午前10時から
- 場所 吉舎生涯学習センター
- 演題 「楽しく生きること!!」
- プロフィール  
昭和33年生まれ  
昭和53年呉市立保育所勤務  
平成10年重症心身障害者(児)の会TOM会長を歴任  
平成15年から特定非営利活動法人TOM代表理事  
平成20年12月三次副市長就任

※どなたでも聴講できますので、ぜひお越しください

## きさまるごと日程表 【7月・8月】

平成21年7月			
日	時	行 事 名	場 所
【7月12日(日)】	7:00～	敷地パークゴルフ場芝の植付け作業	敷地パークゴルフ場
【7月12日(日)】	9:30～	第5回町内児童・生徒意見発表会	吉舎生涯学習センター
【7月16日(木)】	10:00～	夏の交通安全運動街頭指導「テント村」開設	元吉舎パークショッピング跡地
【7月16日(木)】	19:00～	平成21年度市政懇談会	吉舎生涯学習センター
【7月18日(土)】		敷地プール開き	敷地プール
【7月23日(木)】	13:30～	高齢者の集い	吉舎コミュニティセンター
【7月24日(金)】	10:00～	きさ楽生塾 三次市副市長講演会	吉舎生涯学習センター
【7月26日(日)】	6:30～	親水公園草刈	馬洗川親水公園
【7月30日(木)】	9:30～	高齢者の集い	八幡コミュニティセンター
【7月30日(木)】	9:00～	夏休み子ども美術館	美術館あーとあい・きさ
平成21年8月			
日	時	行 事 名	場 所
【8月1日(土)】	12:30～	川ガキ養成講座 in 吉舎	馬洗川親水公園
【8月8日(土)】	20:00～	一畑薬師如来縁日in三玉	三玉一畑薬師堂
【8月9日(日)】	8:00～	公衆便所掃除	川魚の里公園公衆便所
【8月14日(金)】	19:00～	安田ふれあい盆踊り	安田小学校グラウンド
【8月14日(金)】	20:00～	納涼の夕べ	敷地グラウンド
【8月14日(金)】	19:00～	八幡ふれあいの夕べ	八幡小学校グラウンド
【8月14日(金)】	20:00～	慰安の夕べ	徳市分校グラウンド
【8月15日(土)】	18:00～	第22回吉舎ふれあい祭り	吉舎支所周辺

発行/『まるごときんさい』編集委員会  
吉舎町自治振興連合会 〒729-4211 三次市吉舎町吉舎718番地1 電話:43-7272 FAX:43-7272 E-mail: kisa-jiti-r@p1.pionet.ne.jp  
三次市吉舎支所 〒729-4211 三次市吉舎町吉舎368番地 電話:43-3112 FAX:43-3062 E-mail: kisa@city.miyoshi.hiroshima.jp  
編集/『まるごときんさい』編集委員会(吉舎町自治振興連合会事務局内)