

# まるごと きんさい

吉舎町 人口の動き  
人口:4,475人(-6人 先月比)  
男:2,063人 女:2,412人  
世帯数:1,849世帯 (平成23年6月1日現在)



吉舎小学校



八幡地区

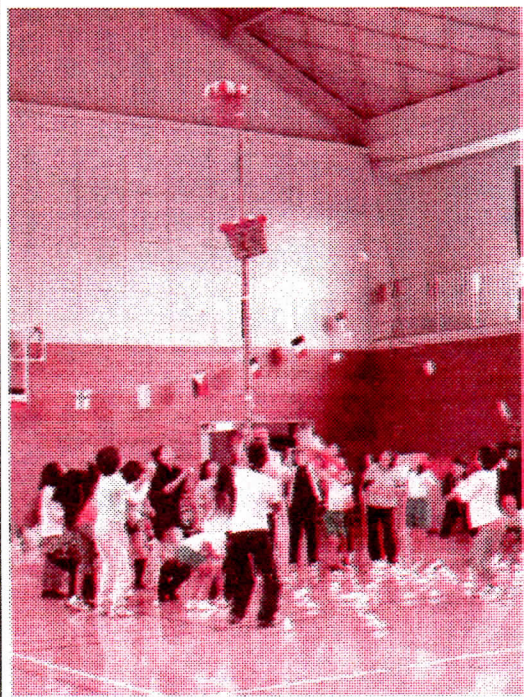

安田地区

5月22日・29日の両日、各地域で運動会が執り行われました。あいにくの雨模様で中四字地区は中止となりましたが、他地区は時間を変更したり体育館に場所を移しての開催となりました。

## 梅雨空に負けず 各地で運動会開催

した。『体育館内での運動会は初めてだけれどなかなか良いもんだね』との声も聞かれ、楽しい充実した一日を過ごしました。



安田地区



敷地地区



敷地地区



吉舎小学校



八幡地区

### JR備後安田駅清掃活動

5月24日火曜日、恒例のJR備後安田駅清掃活動を、やすらぎ隊の主管で行いました。

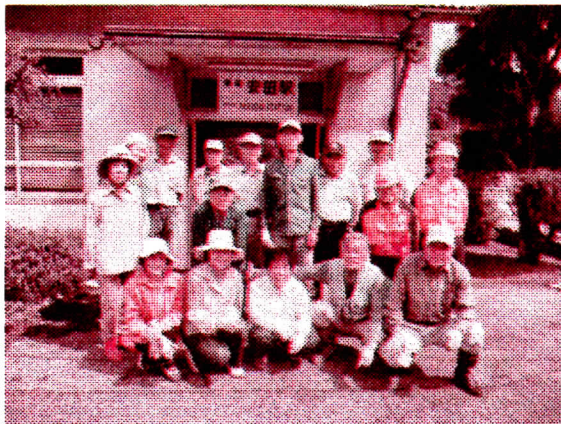

16名の方が参加され、草刈、草取り、駅舎の清掃等行い、すっきりときれいになりました。

(溝上 洋)

### やまめ祭り in 品の滝

5月1～3日の3日間、午前9時から午後4時まで、雲通品の滝入り口において雲通清流会主催で『やまめ祭り』が開催されました。

前日からの天気予報では、1日は午前中雨の予報が出ており関係者一同心配していましたが、皆さんの情熱が天に届き？曇ってはいましたが無事開会することが出来ました。

開会前の8時半頃には、早くも2組(6名)の参加者があり、三次市田幸町から参加のお二人は「毎年楽しみに来ています」黒瀬町からの4名は「新聞を見てきました」と開会を待ち望んでおられました。3日間で千人以上の来場者があり、いつもは静かな地域もこの日ばかりは、おおいに賑わいました。

(廣畑 義行)



### 今年も楽しい花見の会

4月9日土曜日、徳市地区恒例の花見の会が青壮年会主催で行われました。天候に恵まれ暖かい穏やかな夜となりました。紅白の幕に囲まれた会場には、どなたの手によるものが見事な桜の生け花が飾られ、外庭ではぼんぼり提灯が会場の雰囲気盛り上げていました。

今年で最後の参加となる分校の先生方や、来賓の皆様を迎えて約50名の方々が集いました。開会に当たり、司会者の発議で今回の東日本大震災の犠牲者の御霊に対して全員黙祷を行いました。

宴会の中でお互いに自己紹介をしましたが、全員がそれぞれの近況や、分校がなくなつた後の地域をどう活性化させるかなどの思いを熱く語っていただきました。が、ときどき飛ぶ巧妙なやじに会場は一気になごみまじりました。最後に、豪華景品を争うビンゴゲームでは司会者の弁舌も最高潮で、会場も大いに盛り上がりお互いに楽しく懇親を深めることができました。

今年も趣向を凝らした楽しい花見を実行していただいた青壮年会の皆様ありがとうございます。

(野曾原 暢)



各地区の

「おすすめウォーキングコース」

大募集！！

吉舎楽生塾のクラブ活動「歩いて得する健康講座」では、各地区のおすすめコースを募集しています。皆さんから寄せられたコースの中から選んで吉舎版のウォーキングマップを作る予定です。「ここがええよ♡」という所をどしどしお知らせください。お待ちしています！！

吉舎町自治振興連合会

電話 43・7272

### エクセル講座

1Tきさ

開講のお知らせ

パソコンのソフト「エクセル」を使って家計簿を作りましょう。対象は文字入力の出る方です。

◇場 所 生涯学習センター2階

◇日 時 6月22日(水) 6月23日(木)

◇時 間 午後7時～9時

◇募集期間 6月10日(金)～

◇申込場所 吉舎生涯学習センター

電話 43・7272

◇募集人員 先着10名

◇教材費 千円



### 徳市分校が 吉舎小学校へ統合します

皆様に愛されてきた徳市分校が今年度末をもって閉校し吉舎小学校へ統合することになりました。このほど開催した徳市自治振興委員会において、三次市教育委員会から閉校へ向けての説明がありました。これを受けて自治振興会では、「記念誌発刊・記念行事」実行委員会と、「跡地利用・今後の行事のありかた」検討委員会の二つの委員会を発足させました。

なお、本校である八幡小学校ではなく吉舎小学校へ統合することになりましたが、その経緯についてはつぎのとおりです。



三次市教育委員会は、三次市学校規模適正化検討委員会の答申を受け、昨年八月九日、適正化の検討をスタートする時機を「完全複式となった時点」とするなどの基本方針を決定しました。徳市分校は、完全複式かつ二学年が欠員となっており、そのため、徳市自治振興会としては、「子どもたちの幸せが第一」を掲げ、これに対応していくことになりました。

その後行なった三次市教育委員会事務局との協議の中で、各小学校の児童数の推計が示され、今後わずかな名となる徳市分校が八幡小学校へ統合しても将来的に八幡小学校の完全複式化は防げないことが判明しました。徳市分校の統合先（指定校）としては八幡小学校または吉舎小学校のいずれかの選択が可能との説明がなされ、広島県教育委員会も「分校だからといって必ずしも本校への統合が当然視されるわけではない。事情によれば、他の学校へ統合することは問題ない」との見解を示しました。これらを受けた保護者の間では、学区の自由化の制度もからんで、いろんな意見がありました。徳市自治振興会としては、わずか52戸のこの小さい徳市地区で子どもが別々の学校へ通学することは子どもや保護者間の連携、ひいては地域の連携が崩れる恐れがあり、あくまでも「子どもたちの幸せが第一」を基本に保護者会として統一した統合先を選択するよう要請を行いました。保護者会はこの要請を受入れ数回の協

議を重ねた結果、吉舎小学校を統合先とするよう一致した意思を固めました。その後開催した徳市総会では、これを尊重し地区の総意として統合先を決定したものです。

このように徳市分校は、八幡小学校徳市教室として発足して以来55年間の歴史に幕を閉じることになりました。これまでお寄せ戴いた地区内外の皆様のご支援に厚くお礼申し上げます。なお、少人数となりましたが、徳市の子ども達が今後も元気に育ち、郷土を愛していつてくれることを願っております。徳市の子ども達に対してこれからも皆様の温かいご支援をお願い致します。

(野曾原 暢)

美術館あーとあい・きさから

### 中土居正記油絵展

— 再生・Tomorrow —

この展覧会では、安芸高田市在住の油彩画家 中土居正記氏(1958)の作品とプロフィールを紹介いたします。

地方展、中央展を活動舞台として創作に意欲を燃やす中土居氏は、独自の心象表現で「再生」シリーズを描き続けています。

見応えのある特別展にご期待下さい。

1. 期間

6月23日(木)～7月18日(月)

午前10時～午後5時

月曜日は休館(7月18日を除く)

2. 主催・場所

美術館あーとあい・きさ

(三次市吉舎町吉舎546・1)

3. イベント

・ギャラリートーク

7月9日(日) 午後2時～

・似顔絵描き 同日 午前中

(1枚千円。販売金は、東日本大震災義援金として寄付させていただきます)



4. 入館料

一般 四百円(三百円)

65歳以上 三百円(二百円)

高校生 二百円(百円)

中学生以下及び障害者手帳など所持者

及び介助者は無料

( )内は20人以上団体一人当たり料金

問い合わせ先

美術館あーと・あいきさ

電話43・2231

吉舎町が

# もっともっと元気になるために

いきいき・ともえ・プロジェクト

( 吉舎楽生塾 第1回目 )

## 『地域健康づくり講座』 開催のお知らせ

『お互いに声をかけながら楽しく健康づくりが出来る吉舎』を目指して講座を開催します。ぜひお誘いあわせてご参加ください。お待ちしております！



生き生き 共栄 “本気宣言！”  
～いきいき・ともえ・プロジェクト～

主催

吉舎町自治振興連合会

三次市 (いきいき・ともえ・プロジェクト)

日時:6月24日(金) 10時～12時

場所:吉舎生涯学習センター

対象者:健康づくりに関心のある方

テーマ:吉舎まるごと健康づくり

～仲間とともに地域をまるごと元気に～

講師:広島大学大学院 保健学研究科 小林敏生 教授

ワークショップ ～参加者の皆さんで意見交換～

“地域で取り組む・自分で取り組む”健康づくり

＜お問い合わせ＞

吉舎町自治振興連合会

電話:43-7272

三次市健康推進課 (吉舎支所)

電話:43-3111

### みんなで考えよう吉舎の地産地消と食育

その12

去る5月17日に、安田保育所において給食参観を行いました。参加者は、21名でした。参加者からは、「旬の野菜が使用されていて良かった」「家では、野菜を食べないけど保育所では、食べるので嬉しい」等の声が聞かれました。

一歩を困りでの楽しい試食会となりました。

また、保育所では、子どもたちと一緒に野菜の種や苗を育て、水やりや草取りなどの世話をしたりして野菜作りに取り組んでいます。園庭の畑には、ゴーヤ・オクラ・スイカなどの四季折々の9種類の野菜を育てています。「スナックえんどうは、もうちょっと膨らんだら美味しくなるよ」「風が吹いたら、豆のおいがするよ」と子どもたちの感性も豊かになっています。野菜を育て収穫の時、“匂ってさわって味わう”過程の中で心も身体も大きくなればと願っています。

安田地域の皆様の協力により、芋ほりや落花生等の収穫等の体験もしています。子どもたちの『食』に関する経験や体験が一つでも、子どもたちが大人になってからの記憶になっていけば嬉しく思います。

( 安田保育所 )



# こんにちは吉舎図書館です

## 6月の新着図書案内 (4月21日～5月20日受入分)

### 【一般書】

- マイナスイオンが増えると病気が逃げる 生活情報研究会／編〈健康〉
- 林業現場人 道具と技V. 1～3 全国林業改良普及協会／著〈林業〉
- ゲゲゲの女房と品格の母が語る知足安分 武良 布枝／著〈エッセイ〉
- リネンとコットンで作るおでかけ服 坂内 鏡子／著〈洋裁〉
- サザエさん一家の公的保険 梅本 達司／著〈社会保障〉
- 藤原さんちの毎日ごはん みきママ／著〈料理〉
- 神様が作った病 杉山 奈津子／著〈手記〉
- ハタラクオトメ 桂 望実／著〈小説〉
- 空也上人がいた 山田 太一／著〈小説〉
- チャノユ! 冬川 智子／著〈茶道〉
- など64冊

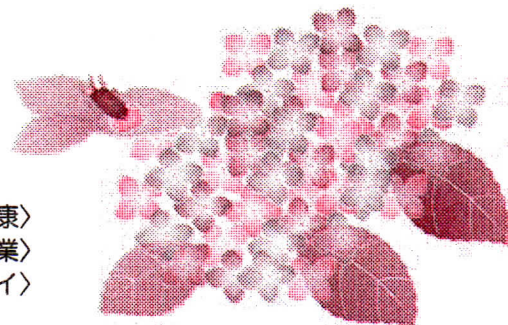

### 【児童書】

- スポーツ年鑑2011 〈スポーツ〉
- きみはきみだ 斉藤 道雄／文・写真〈えほん〉
- おはようあさごはん 真珠 まりこ〈えほん〉
- 子ザルのいちねん 福田 幸広／写真・文〈どうぶつ〉
- パスワードレイの帰還 松原 秀行／作〈よみもの〉
- まるごとわかる! 地デジの本 マイカ／作〈デジタルほうそう〉
- 本で調べてほうこくしよう 赤木 かんこ／著〈としょかん〉
- ダイヤモンドより平和がほしい 後藤 健二／著〈アフリカ〉
- 天才作家スズ秘密ファイル8・9 愛川 さくら／作〈よみもの〉
- おひさまなっとうたまごでげんき 磯 みゆき／脚本・絵〈かみしばい〉
- など92冊



### 只今展示中

「第11回 図書館を使った“調べる”学習賞コンクール」  
 受賞作品30点を展示しています。  
 日本全国からの応募作品8549点の中から選ばれた、  
 ユニークで面白いレポートを、手にとってごらんください。  
 きっと、夏休みの自由研究のヒントになると思います。  
 また、期間中、調べ学習入門講座を開催します。  
 詳しいことは、図書館までお尋ねください。

### ☆☆☆おはなし広場☆☆☆

と き 7月13日(水) 10時30分～  
 テーマ なつです! なつでーす!!  
 ところ 吉舎図書館 絵本コーナー  
 対象 幼児～一般



読み手も聞き手も、ニコニコ  
 ☆キラキラです!!

※貸出中の場合は予約もできます。どうぞご利用ください。  
 リクエストにも、お応えします

「つるかめ助産院」 小川 糸／著より

今月のひよこ  
 「まりあちゃん、そんなにおつかない顔して料理しないの。料理がますますなっちゃうさ。ごはんを作る時はね、常に笑顔で、明るい気持ちで作らなきゃ。料理っていうのは、それを作る人の赤ん坊みたいなものなんだよ。悲しい気持ちでつくったら、食べる人も悲しくなるじゃない」

お読みにになりたい資料が市内図書館に無い時には、県内公共図書館のネットワークを利用して借り受けたり、新しく購入をするなどして、皆様のリクエストにお応えするための努力をしています。お気軽にご相談ください。

# 吉舎町自治振興連合会 会計決算 状況

## 平成22年度一般管理費決算書

収入

科目	収入額
繰越金	458,443
自治活動助成交付金	9,550,500
利子	33,431
基金繰入金	1,500,000
参加費等	433,900
寄付金	75,000
雑入	54,572
Ecoステーション助成金	178,120
収入合計	12,283,966

支出

科目	支出額
役員報酬	222,000
給料(連合、各自治振興会)	5,340,000
公民館保険料	33,950
共済費	1,534,478
通勤費	252,000
車借上げ料	30,000
負担金	110,000
役務費	7,500
福利厚生費	64,751
活動費	3,780,473
連合	1,188,673
吉舎	689,300
安田	371,000
中四字	424,300
敷地	417,500
八幡	502,100
徳市	187,600
交際費	49,000
需用費	347,292
燃料費(ガソリン)	27,153
新聞図書費	36,084
合計	11,834,681
次年度へ繰越	449,285

## 平成22年度指定管理費決算書

収入

単位 円

科目	収入額
繰越金	1,143,691
指定管理料	16,385,000
施設使用料	847,390
雑入	64,927
社協	276,794
合計	18,717,802

支出

科目	支出額
職員給与	5,100,000
報償費	384,720
燃料費	355,634
ガス	184,044
混合	1,900
灯油	169,690
光熱水費	5,677,053
水道料	571,158
下水道料	285,248
電気料	4,820,647
修繕料	812,087
管理費	2,688,812
管理消耗品	355,809
電話料	299,815
し尿汲取り	15,518
プール循環装置	60,060
通信費(インターネット)	149,910
床ワックス・ガラス	215,250
浄化槽法定検査	11,680
合併処理浄化槽	300,258
傷害保険	42,525
食糧費	15,525
リースキン	149,712
草刈・剪定	42,210
電気保安業務	284,339
施設清掃	379,310
消防設備点検	99,960
コピーリース料	266,931
その他	2,602,911
テレビ受信料	89,460
CATV視聴料	107,100
自動ドア保守	0
車両リース料	346,500
備品購入費	1,731,551
公租公課(消費税)	328,300
合計	17,621,217
次年度へ繰越	1,096,585

## 平成22年度 農業労災互助会計決算書

収入

科目	収入額
掛金	931,500
責任準備基金より	0
受取利息	53,320
繰越金	516,638
収入合計	1,501,458

支出

科目	支出額
補償金	390,252
事務費	178,054
会議費	72,000
小計	640,306
次年度へ繰越	861,152
支出合計	1,501,458

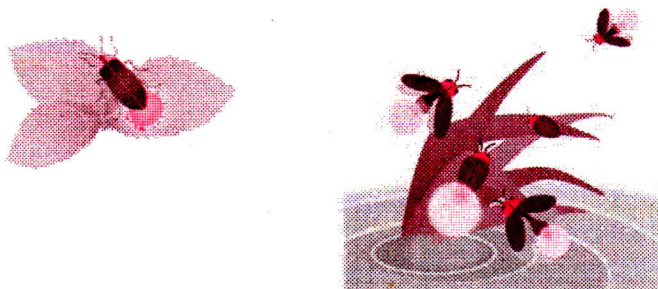

# 「吉舎町体験交流旅づくりの会」 メンバー大募集！

～地域資源を活かした吉舎町の新しい観光のつくり手を大募集！～

「中国山地やまなみ大学本部」では、昨年度（平成22年度）から、吉舎町自治振興連合会と協働して、農林水産省の「広域連携共生・対流等推進交付金事業」の採択を受け、吉舎町の豊かな地域資源を活用した、都市住民（＝広島市居住者等）との体験交流に取り組んでいます。

昨年度は、10月に神殿入や町並み散策ツアー、3月にそば打ちや瞑想体験ツアーを実施し、40人以上の方が参加されました。

今年度は、民泊ツアーや現地集合・解散の体験交流、食をテーマにしたツアーなどを実施したいと考えています。

ついては、この会の趣旨に賛同し、一緒に体験プログラムや新商品、モデル見学コースなどを考えていただける方を募集いたします!!

この会への参加資格は、あなたのやる気だけです。「吉舎町の素晴らしいところを町内外の人々に教えたくてしょうがない」という人を大募集します。

みんなでワイワイと楽しく、吉舎町の素晴らしさを人々に伝えるプログラムをつくっていきましょう!

なお、第1回の会合は、7月の予定です。

○連絡先：吉舎町自治振興連合会事務局（TEL・FAX：43-7272）

○問い合わせ先：中国山地やまなみ大学本部  
／担当：向谷（TEL：090-1182-3950）

やまなみ大学本部とは、広島県や県北の7市町（三次市、庄原市など）が都市住民との交流により、地域を活性化しようと設置した団体です。現在の事務局は、「NPO法人やまなみ大学地域自立支援センター」が担当しています。

----- き ----- り ----- と ----- り -----

## 参 加 申 込 書

私は「吉舎町体験交流旅づくりの会」に参加します。

ご 氏 名 :

電 話 番 号 :

フ ァ ッ ク ス :

メ ー ル ア ド レ ス :

ご 住 所 : 〒

**犬・猫の引取り**

6月22日(水)  
 ・旧JA三次安田支店前 11時00分～11時10分  
 ・敷地簡易郵便局前駐車場 11時30分～11時40分  
 ・三次市吉舎支所前 11時50分～12時00分  
 ※印鑑を持参ください。  
 ※7月より有料化され吉舎町内での引き取りはなくなります。  
 引き取り手数料  
 ○成犬・成猫(生後91日以上) 一頭(匹)につき二千円  
 ○仔犬・子猫(生後91日未満) 一頭(匹)につき四百円  
 引き取り日・場所・時間  
 毎月 第1・第3火曜日  
 ○三次市役所 10時30分～11時40分  
 ○三良坂支所 11時40分～

詳しくは市広報6月号をご覧ください

総合調整係 ☎4313111

**し尿くみ取り**

2トン車 「くみ取り日」 7月4日(月)

4トン車 「くみ取り日」毎週月曜日・火曜日  
 (祝祭日をのぞく)  
 申込先 総合調整係 ☎4313111

※くみ取りを希望する人は、毎週金曜日午後3時まで、三次市吉舎支所総合調整係へ申し込んでください。  
 なお、し尿処理施設が遠隔地になったため、運搬に時間を要し、作業が遅れる可能性があります。余裕を持って早めに申込みをお願いします。

**トレーニングマシンの利用について**

毎日8時30分から22時まで利用できます。  
 ◎マシン巡回指導日 毎週金曜日  
 9時30分から11時30分まで  
 (※午後は一般利用可)

・6月17日・6月24日  
 ・7月1日・7月8日  
 ◎午前(8時30分～12時)が利用できない日  
 ・6月14日・6月20日  
 ◎一日中利用できない日  
 ・6月30日

◎施設閉館時は支所宿直室でカギを受取りご利用ください。  
 総合調整係 ☎4313111

**人事異動のお知らせ**

◎退職 升田芳樹(連合会 事務局長)  
 廣畑義行(八幡 事務局長)  
 廣畑義行(連合会 事務局長)  
 野上清治(八幡 事務局長)  
 ◎就任

**「体を動かそう会」**

**参加者募集中!!**

「クラク」から「ややきつい」運動まで

開催日 6月13日(月)  
 6月24日(金)  
 7月11日(月)

時間 13時30分～15時  
 会場 吉舎保健センター  
 講師 今原正美さん  
 参加費 500円



**きさ まるごと日程表 2011年5月～2011年6月**

6月18日(土) 8:00～	花いっぱい運動	吉舎公園
6月18日(土) 8:00～	吉舎公園整備～芝刈り機講習会	吉舎公園
6月19日(日) 9:00～	農休日(集会所清掃・スポーツ大会)	徳市集会所・分校
6月22日～23日 19:00～	エクセル講座   T きさ	吉舎生涯学習センター
6月24日(金) 9:40～	吉舎楽生塾開校式(地域健康づくり講座)	吉舎生涯学習センター
6月25日(土) 19:00～	敷地地区内ソフトバレー大会	敷地体育館
6月25日～26日	日高祭	日彰館高校
6月26日(日) 9:00～	ミニ運動会(吉舎自治振興会)	吉舎中学校体育館
6月29日(水) 8:00～	吉舎町グラウンドゴルフ親善大会	安田グラウンドゴルフ場
7月3日(日)	八幡コミュニティ周辺清掃	八幡コミュニティ周辺
7月3日(日) 8:00～	敷地プール清掃・救急法講習会	敷地プール
7月9日(土) 19:00～	安田区民ソフトボール大会	安田小学校グラウンド
7月10日(日) 7:30～	歩いて歩いてふれあい健康づくり	八幡品の滝へ
7月10日(日) 9:00～	第7回児童・生徒意見発表会	吉舎生涯学習センター
7月11日(月) 19:00～	市政懇談会	吉舎生涯学習センター