

2010(平成22)年4月10日発行

# まるごときんさい

吉舎町 人口の動き  
 人口: 4,532人(△16人 先月比) 高齢化率: 39.98%  
 男: 2,095人 女: 2,437人  
 世帯数: 1,840世帯 (2010年4月1日現在)

## 「備後安田ひまわり」



快晴の中、各チーム 一斉にスタート

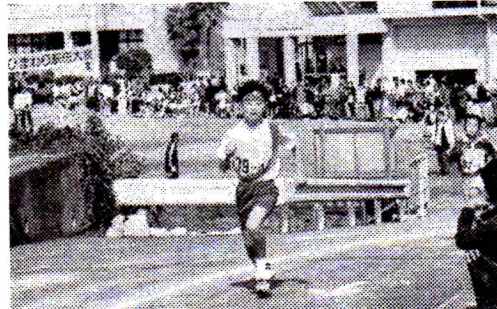

### ひまわり駅伝 晴れやかに幕

絶好の駅伝日和に恵まれた3月14日(日)、安田自治振興会主催の「第25回備後安田ひまわり駅伝」を開催しました。今年も、「一般男子の部」18チーム、「小学生の部」9チームの合わせて27チームが出場し、選手・スタッフ・観客など約450人の参加がありました。

この「備後安田ひまわり駅伝」は、安田区民をはじめ多くのみなさまのご協力がいただけたことで、四半世紀の長きにわたり続けてくることができました。今回をもちまして幕を降ろすことになりました。長い間ありがとうございました。心より感謝申し上げます。(溝上 洋)

#### 第25回大会の結果

##### 「一般男子の部」

優勝 からくさマン伝説

最終章(ふあいなる)

準優勝 日彰館高校陸上競技部

第3位 吉舎中学校 A

##### 「小学生の部」

優勝 ファイヤヤーイーグル安田

準優勝 八次サッカースポーツ少年団 E

第3位 八次サッカースポーツ少年団 C

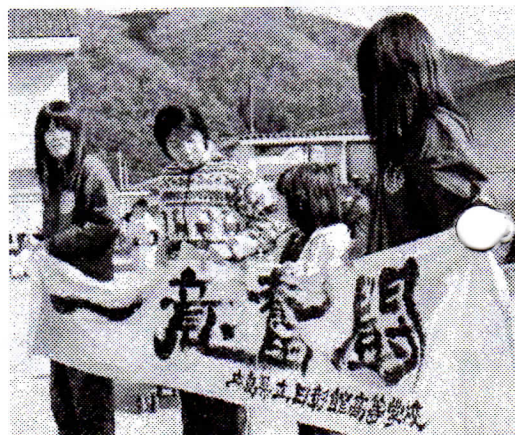

### 「あいさつ」

4月の異動で支所長として赴任しました藤原晴彦です。よろしくお願ひします。

甲奴町出身なので、吉舎の情勢や地域事情が、まだよくわかっていませんが、幸いにも一緒に中野誠二さんが次長として帰ってきまされたので心強い限りです。

合併して6年が経過しましたが、中山間地域の抱える過疎・高齢化に加え、経済情勢の悪化の中、政権交代による政策の大転換に戸惑いと不安、あるいは一縷の希望を持ちながらの日々です。

そんな中、尾道松江線の工事も着々と進んでおり、22年度施政方針で出されている、完成後を見据えての地域戦略プランの検討が始まります。

吉舎町としても吉舎インターチェンジを機軸としたまちづくりを検討する必要があると考えていますので、関係各方面のご協力を願ひします。

勿論、中四字コミュニティセンターの建設をはじめとし、課題はたくさんあることも承知しておりますので、中野次長、支所職員と一丸となって吉舎町の活性化へ向け努力してまいりたいと思ひます。

支所への更なるご理解とご協力をどうかよろしくお願ひします。

吉舎支所長 藤原晴彦

## 集い にぎやかに開催

3月5日(金)に、吉舎コミュニティセンターで吉舎地区社協が主催する「高齢者の集い」が開催されました。この集いは、70歳以上のみなさんを対象にしたもので55人が参加されました。はじめに吉舎支所の保健師さんから、健康についての話や座ったままでの体操、足腰の老化防止、人との会話で頭の回転を良くする方法などのお話がありました。

吉舎駐在所の神笠(かみがさ)さん、三良坂交番の縄稚(なわち)さん、そして警察協議会委員の宮地さんをお招きして、交通事故防止や詐欺に遭わない方法を、宮地さんの腹話術を交えて話していただきました。楽器演奏や歌もあり、おもしろ、おかしく笑いありで集いが盛り上がりしました。(佐伯啓子)



## 安心な間仕切りが完成

八幡コミュニティセンター研修室の間仕切りは、これまで「危険・重たい・冷暖房の無駄」と、三拍子そろっており、利用者の皆さんからは「もっと使いやすくしてほしい」との声が聞こえていきましたが、3月2日(火)に、立派なアコーデオンの間仕切りが完成しました。

翌日の3日から税金の申告が当会場で開催され、申告に訪れたみなさんにも大変好評でした。使い勝手が良くなったコミュニティセンターを、これからもおいに

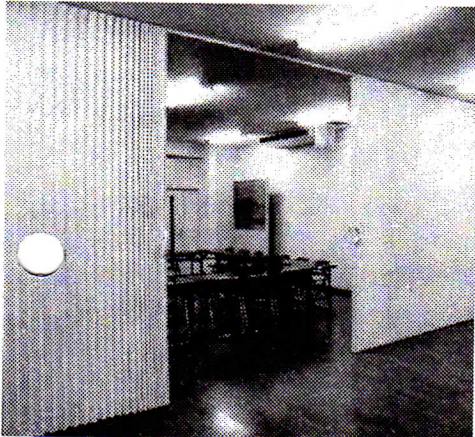

完全に2つに分けて使うことができるようになりました。これからはさらに活用の幅が広がります。

利用していただきたいと思っ  
す。(廣畑義行)

## 投げ捨てないでください

3月14日(西組)と21日(東組・中組)の朝8時から、一斉清掃ごみ拾いを、徳市地区内の県道・市道で行いました。

投げ捨てられているジュースの缶やペットボトル、ビニール袋、弁当パックなど拾うたびに、「誰が捨てるんかねー」、「投げ捨てることは悪いことだと知っているんだらうにね」と心無い一部の人たちの行動を嘆きます。

拾ったごみを一か所に集めて、環境アドバイザーの方に、ごみの分別などの講習をしていただき、分別して袋に入れました。

全体で約20袋のゴミを拾っていただいたおかげで、地区内の道路はきれいになりました。

ごみの投げ捨てはしないでくださいね。誰も見てはいないと思っても、あなた自身がしっかり見えています。一人ひとりの心のもち方で、町の道路もきれいになります。(曾根光生)



みなさんのおかげで地域がきれいになりました。

## 笑顔で「そばうち体験」

中四字自治振興会では、3月26日(金)に、世代間交流の場として、子どもたちも体験できる、第3回目の「そばうち体験教室」を開催いたしました。

参加した子どもたちは、「そば粉を捏ねるのに力が要るので腕が疲れました。でも楽しい!早く食べたいです。」と体験を楽しんでくれました。

高齢者の方は、「3回とも参加しているが、なかなかプロのようにはいできない。今年はどうのような出来か楽しみです。」と笑顔で話してくださいました。

このイベントは、矢井地区のみなさんの協力があつて開催できています。そばの生産からそば粉になるまでのご苦労に感謝しながら、美味しくいただきました。(寺戸照一)



## 地域がきれいになりました

敷地自治振興会では3月7日(日)の朝8時30分から、敷地地区220戸が参加し一斉清掃を実施しました。

参加者は、地区ごとにわかれ、ゴミ袋と火箸などを持ち、小学生から高齢者の方まで、冬場に道路周辺に捨てられた空き缶やビニールなどのゴミを回収して歩きました。

「捨てるのは簡単だけど、道の下まで拾い集めるのは大変な作業です。自省をこめてお互いに気をつけたいものです。」との声もありました。

一時間あまりの作業でしたが、ゴミ袋いっぱい拾い、気持ちのよい汗をかきました。

おかげさまで地域がきれいになり、すっきりした春が迎えられそうです。

(瀧本柳三)



二本杉周辺も清掃しました。

## 安田の宝「ユキワリイチゲ」

今年のユキワリイチゲは、開花が約1週間遅れ、悪天候の日も多く、どうなることかと心配しましたが、春の訪れとともに、すてきな群落を形成してくれました。

遠くは北陸、関東、九州、四国などからも愛好家の方たちが観賞や写真撮影に訪れ、多い日は観光バスなどで人の絶え間が無いくらいの盛況ぶりでした。

開花の期間中は、およそ3000人の人が来られました。

「すごいね、きれいだね。」「来年も必ず見に来るよ。」「大事に育ててください。」「など、満足しておられる姿を見ると嬉しくなり、『安田絶滅危惧種保護の会』福場会長さんたちの説明にも力が入ったようです。

『安田の宝』の一つとしてこれから大切に保護活動を進めていきたいと思えます。

(溝上洋)



多くの人でにぎわうユキワリイチゲの群生地

### まるごとなんでも写真館

みなさんから送っていただいた情報や、編集委員が取材した情報を「一枚の写真とコメント」で紹介する新コーナーです。

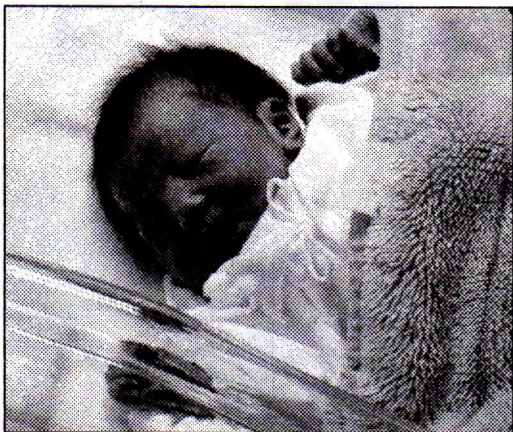

2月23日(火)かわいらしい孫が、三男のところに誕生しました。2,700グラムと少し小さめですが元気な女の子です。名前は「瀬莉(せり)」です。(八幡:廣畑義行)

### ◎身近な情報、募集中!

花が咲いた!孫が生まれた!こんなイベントがあるよ!など、身近な情報、あなたのとおきのおきの一枚の写真など募集中です。昔なつかしの吉舎町の写真などもお待ちしております。☎43-7272まで!

### 人事異動 (4月1日現在)

#### 吉舎町自治振興連合会

##### ●お世話になりました

徳市自治振興会 会長 曾根 光 生  
敷地自治振興会 事務局長 瀧 本 柳 三

##### ●よろしくお願ひします

徳市自治振興会 会長 野曾原 暢  
敷地自治振興会 事務局長 大 上 清 隆

#### 三次市吉舎支所

##### ●お世話になりました

支所長 淀 弘 之 (退職)  
支所次長 小 川 洋 一 (総合窓口センター)  
地域づくり係 係長 上 迫 泰 博 (三和支所)  
総合調整係 係員 小 林 慎 治 (社会教育課)

##### ●よろしくお願ひします

支所長 藤 原 晴 彦 (農政課)  
支所次長 中 野 誠 二 (三和支所)  
(兼総合調整係長)  
地域づくり係 係長 奥 田 剛 (吉舎支所)  
総合調整係 係員 福 永 和 夫 (管財課)  
管財係 係長 大 谷 直 己 (甲奴支所)  
係員 森 井 健 司 (管財課)

吉舎町の  
まぢづくりを考える

吉舎13か寺を旅する

私たちの吉舎町には、たくさんの宝物とも言える地域の資源があります。

吉舎町のまぢづくりをみなさんと一緒に考えていこうという想いからはじめたこのコーナーですが、今回からは、町内の13の寺を取上げて、順次紹介していきます。

ご住職の皆様、取材に行かせていただきますので、協力のほどよろしくお願いたします。

さて、みなさんは、ここにある①の寺院の名前をご存知でしょうか？

今回は景品はございませんが、ぜひみなさんの回答をお待ちしています。  
(升田芳樹)

・答えの連絡先  
吉舎町自治振興連合会  
(☎43-7272)

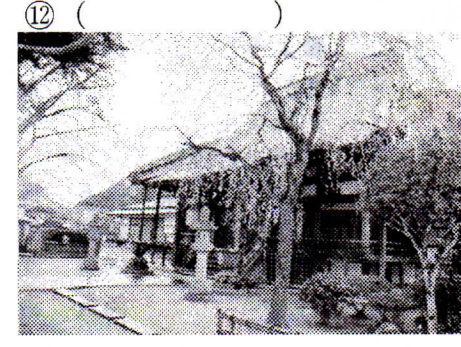
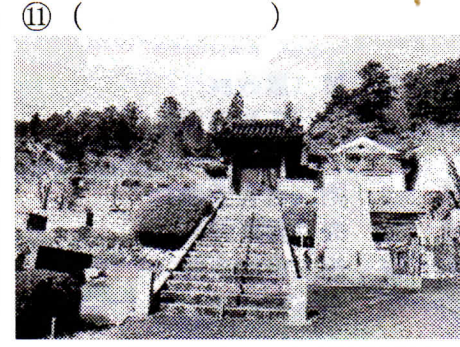
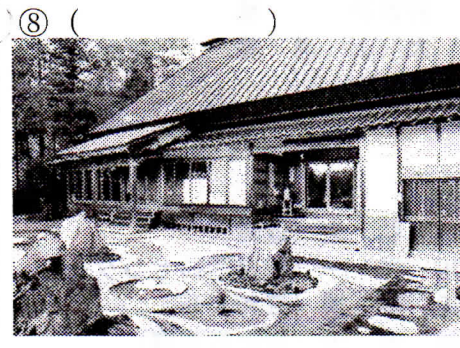
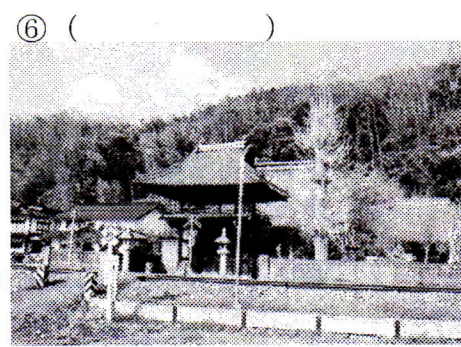
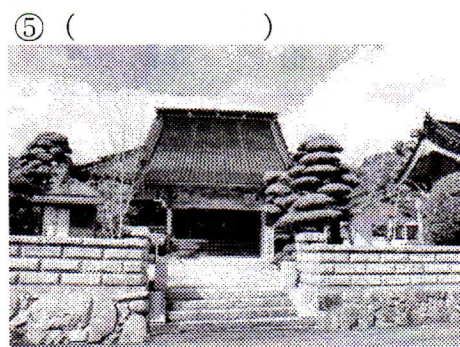
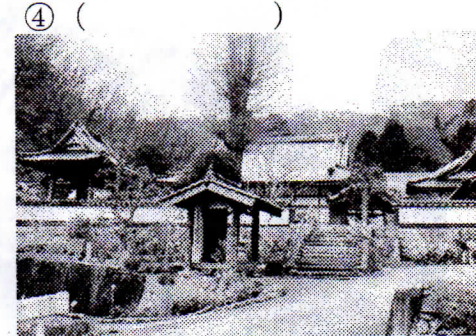
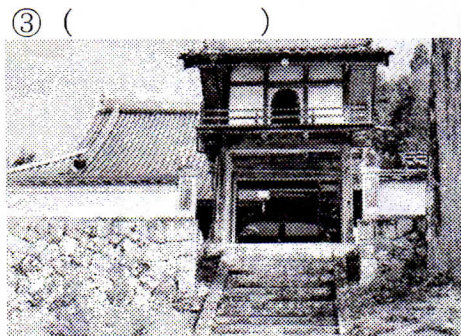
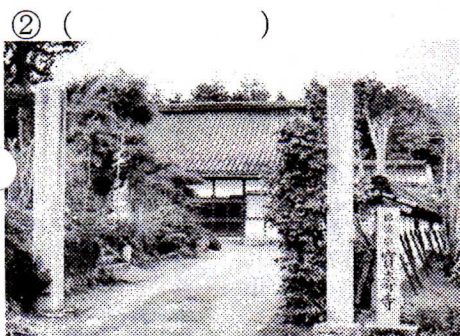

# ワクワクがいっぱい！新しい図書館



手造りのくす玉で開館を祝いました

3月28日(日)、待ちに待った新しい吉舎図書館が開館しました。開館式では、子どもたちも一緒にくす玉をわり、開館を祝いました。

10時には、たくさんのお家族連れが訪れ子どもたちは、さっそくたまたみのコーナーへ行き、お気に入りの絵本を楽しんでいました。

11時からのおはなし広場スペシャルには大人子どもあわせて60人ものみなさんが集まり、ふあばあちゃん(中峠房江さん 呉市)の楽しい世界に引き込まれていました。

新しい図書館にぜひみなさんお越しください。(地域づくり係)

たくさんの方の参加で、にぎやかに、楽しく、新しい図書館の誕生を祝うことができました。



## こんにちは吉舎図書館です

4月の新着図書案内(2月21日~3月20日受入分)

### 【一般書】

「独裁者」との交渉術 明石 康/著

カノウユミコの滋味をいただく野菜の和食

カノウ ユミコ/著

ドラゴンボール 全42巻

鳥山 明/著

いっしん虎徹

山本 兼一/著

など49冊

### 【児童書】

ゆうれいパティシエ事件

斉藤 洋/著

きょうはパン焼き

あおき ひろえ/作

まくらのせんにん そのあなたの巻 かがくいひろし/作

など12冊

※貸出中の場合は予約もできます。どうぞご利用ください。

### 今月のひとこと

生まれたばかりの赤ちゃんは、ほとんど何も知りません、ほとんど何もできません。毎日の生活の中で、外の世界(環境)から情報を受け取りながら、受け取り方を学習していきます。

~「すぐれた脳に育てる 手と指の実践トレーニング33」  
久保田 競・久保田 カヨ子/著 より~



とき 4月14日(水) 10時30分  
ところ 新しい図書館 絵本コーナー  
テーマ おおきくなりました！ 対象 幼児~一般

☆☆☆おはなし広場☆☆☆

【お知らせ】図書館の連絡先が変わりました。

〒729-4211

三次市吉舎町吉舎368 ☎43-4513(FAX兼)

**し尿くみ取り**

くみ取りを希望する人は、毎週金曜日15時まで、三次市吉舎支所総合調整係へ申し込んでください。し尿くみ取り取次店はなくなりました。

なお、し尿処理施設が遠隔地になったため、運搬に時間を要し、収集作業が遅れる可能性があります。余裕をもって早めの申し込みをお願いします。

**2トン車**

「くみ取り日」 5月10日(月)

**4トン車**

「くみ取り日」毎週月曜日・火曜日(祝祭日をのぞく)

**申込先**

総合調整係 ☎43-3111

**犬・猫の引取り**

4月28日(水) 5月12日(水)

・旧丁A三次安田支店前

11時00分～11時10分

・敷地簡易郵便局前駐車場

11時30分～11時40分

・三次市吉舎支所前

11時50分～12時00分

※印鑑を(持参ください)。

総合調整係 ☎43-3111

**トレーニングマシンの**

**利用について**

毎日8時30分から22時まで利用できます。

◎マシン巡回指導日・金曜日

9時30分から11時30分まで

・4月16日 ・4月23日

・4月30日 ・5月6日

◎午後(12時から15時)が

利用できない日

・4月14日 ・4月21日

・4月28日 ・5月5日

◎一日中利用できない日

・4月22日

◎施設閉館時は支所宿直室でカギを受取りご利用ください。

総合調整係 ☎43-3111

**ボランティアさん大募集**

高齢者トレーニング教室のボランティア養成講習会を開催します。

開催日 4月27日(火)

10時～15時

会場 吉舎保健センター

内容 マシンを使用する際のトレーニングの補助の仕方など

持参物 室内用靴、飲み物、タオル、筆記用具

※動きやすい服装で

申込・問い合わせ先

総合調整係 ☎43-3111

**「体を動かそう会」**

**参加者募集中!!**

「ラクラク」から「ややきつい」運動まで

開催日・4月12日(月)

・4月23日(金)

・5月10日(月)

時間 13時30分～15時

会場 吉舎保健センター

講師 健康運動指導士 今原正美さん

参加費 500円

総合調整係 ☎43-3111

**美術館あーとあい・きさから**

**うましもの 所蔵名品展**

日本画、洋画、彫塑など、当館が所蔵する作を展示します。

所蔵作品は、私たち市民の貴重な芸術財産であり、見る人に深い感動を与えてくれます。

静けさと安らぎのアート空間で、趣きの深い作品の数々を心ゆくまでご鑑賞ください。

期間 4月15日(木)～6月25日(金)

(途中、作品入替えを行います)

休館日 月曜日(祝休日は開館します)

開館時間 10時から17時まで

入館料 150円(高校生以下、65歳以上及び障害者手帳所持者などは無料です。)

なお、歴史民俗資料館では、養蚕と機織に関する資料や旧市町村の旗などを展示しています。

**春の全国交通安全運動**

**子どもと高齢者の交通事故防止**

期間 4月6日(火)～15日(木)

4月10日(土)「交通事故死ゼロを目指す日」

○全ての座席のシートベルトと

チャイルドシートの正しい着用の徹底

○自転車の安全利用の推進

○飲酒運転の根絶 総合調整係 ☎43-3111

**きさ まるごと日程表**

2010年 4～5月		
4月17日(土)13:30～	こいのぼりを揚げよう	敷地グラウンド
4月25日(日)9:00～	日彰館高等学校 館祖祭	善逝寺
4月29日(祝)8:30～	第37回日彰館館祖祭記念近県剣道大会	日彰館高等学校体育館
5月4日(祝)10:00～	抱きしめて笑湖ハイツカ	安田ひまわり公園